



**FEDERACIÓN DE PESCA DE LA  
COMUNIDAD VALENCIANA**

G-46395729

Pintor Ferrer Calatayud, 7 – bajo  
46022 – VALENCIA

Tel. (96) 355.90.53 Fax.(96) 372.11.36  
[fpcv@federacionpescacv.com](mailto:fpcv@federacionpescacv.com)



<b>SALIDA</b>	FEDERACIÓN DE PESCA COMUNIDAD VALENCIANA
	Fecha <b>22 de julio de 2015</b>
	Número <b>167/15</b>

**Circular Nº: 26/15.**

## **I CAMPEONATO PROVINCIAL DE VALENCIA PESCA DESDE KAYAK**

El Campeonato Provincial de **Pesca desde Kayak**, está convocado por la Federación de Pesca de la Comunidad Valenciana y Organizado por el **C.P. Kayak Fishing Valencia**, bajo la supervisión del Comité Técnico de la Especialidad.

Esta competición se regirá por el Reglamento de Competiciones de Pesca Deportiva y Casting de la FEPyC y en todo momento será acorde con la Normativa de Competiciones de la FPCV.

### **Lugar y fecha:**

**Se celebrará en La Marina Real Juan Carlos I (Sur) (Valencia).**

**Fecha: 12 de septiembre de 2015.**

### **Inscripciones / asistencia de participantes:**

Las inscripciones las realizará cada Club y deberán comunicarse a la Delegación de Valencia, antes del día **8 de septiembre**, por fax, correo ordinario o correo electrónico (la inscripción no es motivo de participación hasta saber las plazas que se dispongan).

**Para cualquier duda, se puede consultar a FPCV, Tel. 96 355 90 53 y Fax: 96 372 11 36, de lunes a viernes. E-MAIL: [quique@federacionpescacv.com](mailto:quique@federacionpescacv.com)**

## **BASES**

**Jurado.-** Su composición nominal se dará a conocer en la reunión de Deportistas.

**Manga.-** Con una duración máxima de cinco horas. Tanto el inicio como el final de la prueba, serán indicados con señales adecuadas. A la señal de "fin de prueba" es obligatorio el cese inmediato de la acción de pesca, debiendo retirarse las cañas cobrando normalmente el aparejo y regresando al lugar de concentración.

**Identificación.-** A estos efectos, todos los kayaks vendrán obligados a exhibir en lugar visible el nº asignado en la competición. Esta identificación será proporcionada por la Organización.

**Embarcaciones.-** Se prohíbe cualquier tipo de propulsión que no sea la generada por la acción física del deportista. Por tanto no se podrá usar la vela, motor, etc.  
La distancia mínima entre los participantes debe mantenerse en un mínimo de 50m.

Las capturas de los participantes en kayaks dobles computan el total de la pesca entre los dos participantes.

Los participantes deben llegar a la orilla con la bolsa de pesaje cerrada y precintada.

**Estilos, Cañas.-** De libre elección. Máximo dos cañas en acción de pesca por cada deportista y un máximo de tres anzuelos/porteras por caña, según la siguiente ilustración:

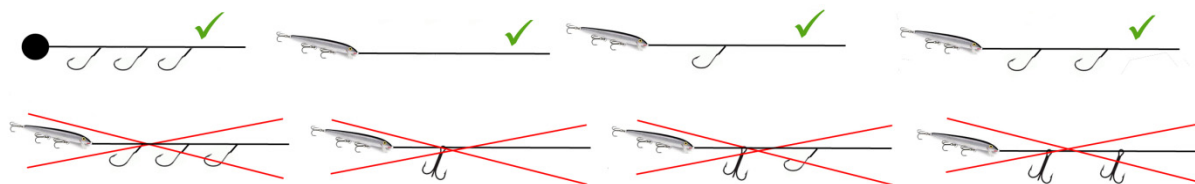

Se autoriza tener otra caña de reserva montada sin el anzuelo.

**Cebos.-** Se permite el cebo natural y artificial. (Se prohíbe la "Pesca al Vivo" con pescado/cefalópodo)

**Cebado.-** Se autoriza el cebado de las aguas.

**Seguridad.-** Todos los participantes deberán llevar consigo teléfono y/o emisora. El número de teléfono y canal de la organización se comunicará al inicio del concurso.

A todos los participantes se les entregara una tarjeta con un número de teléfono del responsable de seguridad para comunicar las posibles incidencias mediante llamada telefónica o agitando una prenda para poder ser fácilmente localizables por el barco de seguridad.

Obligatoriamente, los deportistas tendrán que vestir un chaleco salvavidas y llevar un silbato durante todo el tiempo de la competición, desde la entrada al agua hasta la salida.

En acción de pesca se recomienda que se agrupen al menos dos kayaks.

Si el barco de seguridad ondease una bandera roja es la comunicación de peligro en el mar y la competición finalizaría.

#### **Descalificaciones.-**

Los participantes que incumplan las bases que rigen el campeonato.

Los participantes que incumplan las anteriores medidas de seguridad.

Los participantes que salgan de la zona marcada para la pesca.

Los participantes que no hayan entregado la bolsa de pesaje a la hora convenida.

**Capturas.-** Las piezas presentadas a pesaje inferiores en 1 cm. de la medida mínima serán penalizadas descontando su peso del total obtenido. Las medidas mínimas establecidas para las especies que se detallan en la tabla anexa.

Igualmente no se considerarán válidas las piezas que estén manipuladas ostensiblemente.

**Tallaje:** Según el Anexo II A), de la Normativa citada, que se adjunta.

Las capturas realizadas en este Campeonato quedarán exclusivamente a disposición del Comité Organizador y se destinarán, de ser posible, a fines benéficos (Art.23.4)

#### **Clasificaciones:**

El **CAMPEÓN PROVINCIAL**, obtendrá plaza para el campeonato de España de **2016**, siempre que la participación mínima sea de 30 participantes

**Trofeos para los tres primeros clasificados los cuales serán entregados en la Gala Provincial de Valencia.**

## Lugar de Concentración



## Zona de Pesca

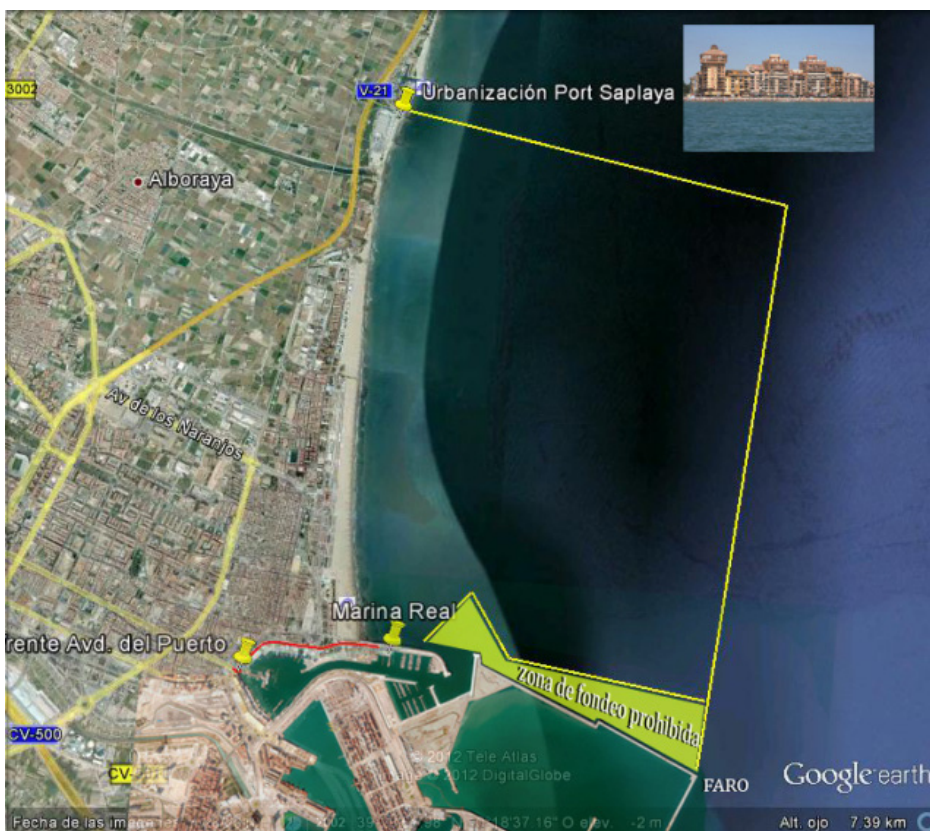



## **PROGRAMA**

### **Sábado día 12 de septiembre**

**06:30 h.** Concentración, pase de lista e información de última hora.

**07:00 h.** Entrada al Agua.

**07:30 h.** Inicio de la prueba.

**12:30 h.** Fin de la prueba.

**13:00 h.** Pesaje y Clasificación Provisional.

### **El Comité Técnico Provincial**





## **ANEXO II A).**

### **Tallaje de Especies Marítimas en Mar- Costa y Embarcación Fondeada**

**Según el R.D. 1615/2005 del M.A.P.A, ampliando en 1 cm. las 3 especies marcadas con (\*) que pasan a 12 cm. Y ello, salvo modificaciones posteriores por parte de la Administración.**

<b>NOMBRE CASTELLANO</b>	<b>NOMBRE VALENCIANO</b>	<b>MEDIDA (Cm)</b>
AGUJA	AGULLA	25
ATUN	TONYINA	PROHIBIDO
BOGA	BOGA	12*
BRECA - PAGEL	PAGELL	12
CABALLA	VERAT	18
CAPELLAN/FANECA	MOLLERA	12*
CHERNA	DOT	45
DORADA	ORADA	20
ESTORNINO	JUREL AZUL	18
GALLO	BRUIXES	15
JUREL	SORELL	12
LENGUADO	LENGUADO	20
LUBINA-BAILA	LLOBARRO-BAILA	23
MERLUZA	LLUC	20
MERO	NERO O ANFOS	45
MUGIL - LISA	LLISA	16
PALOMETA/CASTAÑETA NEGRA	CASTANYOLA	16
PARGO	PAGRE	18
RAPE	RAP	30
SALEMA	SALPA	15
SALMONETE	MOLL	12*
SARGO	SARC	15

- *Para los peces que no consten en esta lista, se aplicará también el mínimo de 12 cm.*



# I CAMPEONATO PROVINCIAL DE VALENCIA PESCA DESDE KAYAK

Marina Real Juan Carlos I (Sur), (Valencia), 12 de Septiembre de 2015

INSCRIPCIÓN DEL CLUB: V-

	Deportistas - Nombre y apellidos	Licencia Federativa	D.N.I.
1			
2			
3			
4			
5			
6			
7			
8			
9			
10			
11			
12			
13			
14			
15			
16			
17			
18			
19			
20			
21			
22			
23			
24			
25			
26			
27			
28			
29			
30			

En .....a .... de Septiembre de 2015.

**El Presidente/Secretario.**

Fdo.: .....