



**FEDERACIÓN DE PESCA DE LA
COMUNIDAD VALENCIANA**

G-46395729

Pintor Ferrer Calatayud, 7 – bajo 46022
– VALENCIA

Tel. (96) 355.90.53 Fax. (96) 372.11.36
fpcv@federacionpescacv.com



SALIDA	FEDERACIÓN DE PESCA COMUNIDAD VALENCIANA
	Fecha 21 de diciembre de 2021
	Número 195/21

Circular Nº: 01/22.

CAMPEONATO PROVINCIAL DE VALENCIA EMBARCACIÓN FONDEADA 2022

El Campeonato Provincial de Embarcación Fondeada, **clasificatorio** para el **Campeonato Comunitat Valenciana de 2022**, está convocado por la Federación de Pesca de la Comunidad Valenciana y Organizado por el **C.P. Pobla Marina**, bajo la supervisión del Comité de la Especialidad.

Esta competición se regirá por el Reglamento de Competiciones de Pesca Deportiva y Casting de la FEPyC y en todo momento será acorde con la Normativa de Competiciones de la FPCV.

Lugar y fecha:

**Se celebrará en el Puerto Deportivo Pobla Marina (Pobla de Farnals).
23 de enero.**

En caso de no poderse celebrar, la fecha alternativa será **30 de enero de 2022**.

Cebo:

El cebo será **suministrado por la organización** y estará compuesto por 1 caja de langostinos y 3 cajas de coreana para cada participante.

Inscripciones / asistencia de participantes:

El importe total de las inscripciones será de **50.-€** para sufragar el coste de las embarcaciones y cebo. El importe anterior deberá ser transferido antes del día **18 de enero** a la C.C. del Banco Sabadell nº **ES09 0081 1320 2800 0117 0326** de la FPCV.

Las inscripciones las realizará cada Club y deberán comunicarse a la Delegación de Valencia, antes del día **18 de enero**, por correo electrónico (la inscripción no es motivo de participación hasta saber las plazas que se dispongan).

Para cualquier duda, se puede consultar a FPCV, Srta. Blanca, Tel. 96 355 90 53, de lunes a viernes. E-MAIL: blanca@federacionpescacv.com

Clasificaciones:

El **CAMPEÓN PROVINCIAL**, obtendrá plaza para el campeonato de España de 2022, siempre que la participación mínima sea de 30 participantes.

El número de clasificados que participaran en el Campeonato Comunitat Valenciana de **2022** se dará a conocer antes del inicio de la prueba.



PROTOCOLO COVID-19

Durante el desarrollo de las actividades de pesca deportiva y recreativa se seguirán las medidas generales de prevención e higiene frente al COVID-19 indicadas por las autoridades sanitarias y en particular:

- a) Será obligatorio el uso de mascarilla durante toda la competición.
- b) No se compartirán utensilios de pesca ni utillaje de comida o bebida.
- c) Se deberá limpiar y desinfectar el vestuario después de su uso.
- d) Se deberán limpiar y desinfectar los utensilios de pesca utilizados.

BASES

Jurado. - Su composición nominal se dará a conocer en la reunión de deportistas previa al sorteo.

Mangas. - La Competición se celebrará a **2 Mangas** de **2 horas** cada una de ellas. Tanto el inicio como el final de cada prueba, serán indicados con señales acústicas y/o por emisora.

Tallaje: Según el Anexo II A), de la Normativa citada, que se adjunta.
Las capturas realizadas en este Campeonato quedarán exclusivamente a disposición del Comité Organizador y se destinarán, de ser posible, a fines benéficos (Art. 23.4)

Reclamaciones. - Conforme al art. 30 del reglamento de la FEPyC, en caso de reclamación efectuada en tiempo y forma, se deberá dirigir al Jurado, acompañada de un depósito en efectivo de 100 €, que serán devueltos si ésta prospera. En caso contrario, pasará a aumentar el presupuesto del departamento de Formación de la FPCV.

PROGRAMA

DÍA 23 DE ENERO

06:00 h. Concentración frente al pantalán nº 3, sorteo de barcos y en su caso, instrucciones de última hora y reparto de cebos, en el mismo puerto.

08:00 h. Comienzo de la Primera Manga.

10:00 h. Fin de la Primera Manga.

10:30 h. Comienzo de la Segunda Manga.

12:30 h. Fin de la 2ª Manga. Pesaje y Clasificación Provisional.

**El Presidente Comité Provincial
Vicente Romero Hernández**





ANEXO II A)

TALLAJE MÍNIMO DE ESPECIES MARITIMAS EN LA COMUNIDAD VALENCIANA

NOMBRE CIENTÍFICO	DENOMINACION COMÚN	NOMBRE VALENCIANO	TALLA MÍNIMA
Boops boops	Boga	Boga	11 cm
Mullus spp.	Salmonete	Moll	11 cm
Diplodus annularis	Raspallón	Esparralló	12 cm
Sarpa salpa	Salema	Salpa	15 cm
Trachurus spp.	Jurel	Sorell	15 cm
Mugil spp.	Lisa	Llisa	16 cm
Brama Brama	Palometa negra	Castanyola	16 cm
Scomber spp.	Estornino	Sorell blau	18 cm
Diplodus puntazo y vulgaris	Sargo picudo-Mojarra-Vidriada	Vidria	18 cm
Diplodus sargus	Sargo marroquí	Sargo	23 cm
Lithognathus mormyrus	Herrera	Mabra	20 cm
Solea vulgaris	Lenguado común	Lenguado	20 cm
Sparus aurata	Dorada	Orada	20 cm
Belone belone	Aguja	Agulla	25 cm
Dicentrarchus labrax	Lubina-Baila	Llobarro-Baila	25 cm
Trisopterus minutus capelanus	Capellán-Mollera	Capellá-Mollera	11 cm
Lepidorhombus spp.	Gallo	Bruixes	15 cm
Pagellus erythrinus	Breca	Pajel	15 cm
Pagellus acarne	Aligote	Besugo	17 cm
Pagrus pagrus	Pargo	Pagre	18 cm
Scomber scombrus	Caballa	Verat	18 cm
<i>Pagellus bogaraveo</i>	<i>Besugo</i>	<i>Besugo de pinta</i>	33 cm
<i>Epinephelus spp. y polyprion americanus</i>	<i>Mero y Cherna</i>	<i>Mero y Dot</i>	45 cm
Engraulis encrasicolus*	Anchoa europea		9 cm
Sardina pilchardus**	Sardina		11 cm
<i>Merluccius merluccius***</i>	<i>Merluza europea</i>	<i>Lluç</i>	20 cm

- Para los peces que no consten en esta lista, se aplicará también el mínimo de 11 cm.
- No serán válidas para el pesaje o medición las especies: congrio, raya, chucho o similares.



Especie prohibida su pesca salvo apertura veda

<i>Thunnus thynnus</i>	<i>Atún Rojo</i>	<i>Toyina</i>
------------------------	------------------	---------------

ESPECIES SUJETAS A MARCAJE

Consiste en un corte en la base de las dos aletas pectorales y en el lóbulo inferior de la aleta caudal como se indica en la imagen.

NOMBRE CIENTÍFICO	DENOMINACION COMÚN	NOMBRE VALENCIANO
<i>Demtex Demtex</i>	<i>Denton</i>	<i>Dentó</i>
<i>Epinephelus marginatus</i>	<i>Mero</i>	<i>Anfós</i>
<i>Sciaena umbra</i>	<i>Corvallo</i>	<i>Corball de roca</i>
<i>Scorpaena scrofa</i>	<i>Cabracho</i>	<i>Cap-roig</i>
<i>Seriola dumerili</i>	<i>Pez limón</i>	<i>Cèrvia/letxa</i>
<i>Umbrina cirrosa</i>	<i>Verrugato</i>	<i>Corball</i>
<i>Zeus faber</i>	<i>Pez de San Pedro</i>	<i>Gall</i>

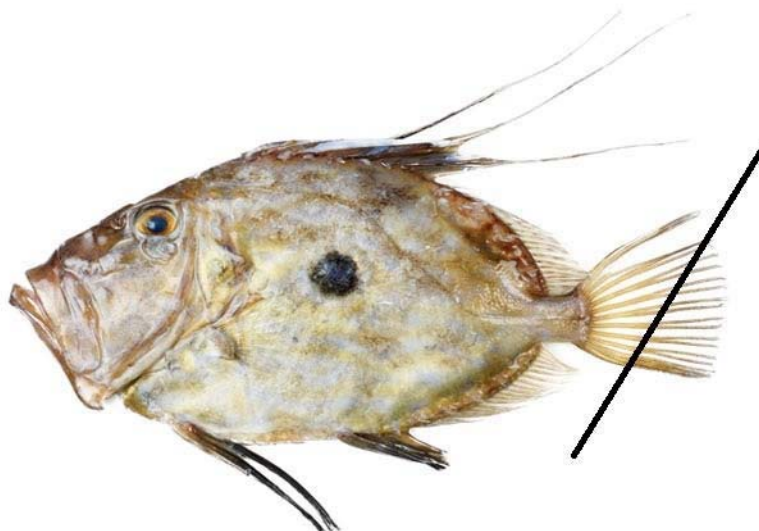



CAMPEONATO PROVINCIAL DE VALENCIA EMBARCACIÓN FONDEADA 2022

Puerto Deportivo Puebla Marina (Puebla de Farnals), 23 de enero de 2022

INSCRIPCIÓN DEL CLUB: V/-

	Deportistas - Nombre y apellidos	Licencia Federativa	D.N.I.
1			
2			
3			
4			
5			
6			
7			
8			
9			
10			
11			
12			
13			
14			
15			
16			

Nº deportistas: por 50.- € Total: .- €

El importe final anterior deberá ser transferido **antes del día 18 de enero de 2022**, a la cuenta corriente de la FEDERACIÓN DE PESCA DE LA COMUNIDAD VALENCIANA, del **del Banco Sabadell nº ES09 0081 1320 2800 0117 0326 de la FPCV**, enviando copia del justificante a la FPCV.

En..... a de de 2022.

El Presidente/Secretario.

Fdo.: