



**FEDERACIÓN DE PESCA DE LA  
COMUNIDAD VALENCIANA**

G-46395729

Pintor Gisbert, 64 -Entlo A.

63005 - ALICANTE

Tel. 965 12.33.94 Fax.965 98 41 006

[francis@federacionpescacv.com](mailto:francis@federacionpescacv.com)

## **CAMPEONATO PROVINCIAL DE EMBARCACIÓN FONDEADA DE ALICANTE, CATEGORIA ABSOLUTA, CLASIFICATORIO 2.022**

---

El Campeonato Provincial de embarcación fondeada, categoría absoluta, **clasificatorio** para el **Comunidad Valenciana** de **2022**, está convocado por la Federación de Pesca de la Comunidad Valenciana, contando con la colaboración del **Real Club Regatas Alicante**, bajo la supervisión del Comité de la Especialidad.

Esta competición se regirá por el Reglamento de Competiciones de Pesca Deportiva y Casting de la FEPyC y en todo momento será acorde con la Normativa de Competiciones de la FPCV.

### **Lugar y fecha:**

Se celebrará en el **Real Club Regatas Alicante**.  
**20 de Febrero de 2022.**

**Los Clubes que no son náuticos deberán adjuntar a la inscripción el acta o actas, con los resultados de los concursos para el clasificatorio del provincial.**

### **Inscripciones/asistencia de participantes:**

Las inscripciones se realizarán por los Clubes **hasta el 16 de Febrero**.

Finalizada esta fecha y por capacidad de embarcaciones quedara cerrada la inscripción.

Para cualquier duda, se puede consultar a FPCV, delegación de Alicante (Paco), Telf. 96 512 33 94 de lunes a viernes. E-mail: [francis@federacionpescacv.com](mailto:francis@federacionpescacv.com)

### **Cebo:**

El cebo será suministrado por la organización (4 cajas de coreano y 1 de langostino), para cada participante, cuyo importe total será de **80 euros** también incluye los gastos de las embarcaciones los cuales deberán ser abonados en la cuenta **2100-4920-06-2100168489**, la **Caixa**, antes de del día **16 de Febrero**.

### **Clasificaciones:**

El **CAMPEÓN PROVINCIAL**, obtendrá plaza para el campeonato de España de **2022**, siempre que la participación mínima sea de **30 deportistas**. Una única clasificación por barcos.

Se clasificaran para el Campeonato Comunidad Valenciana **2022**, el 50% sobre el total de participantes.

### **BASES**

**Reclamaciones.-** Conforme al art. 30 del reglamento de la FEPyC, en caso de reclamación efectuada en tiempo y forma, se deberá dirigir al Jurado, acompañada de un depósito en efectivo de 100 €, que serán devueltos si ésta prospera. En caso contrario, pasará a aumentar el presupuesto del departamento de Formación de la FPCV.



**FEDERACIÓN DE PESCA DE LA  
COMUNIDAD VALENCIANA**

G-46395729

Pintor Gisbert, 64 -Entlo A.

63005 - ALICANTE

Tel. 965 12.33.94 Fax.965 98 41 006

[francis@federacionpescav.com](mailto:francis@federacionpescav.com)

Durante la competición, queda prohibido el consumo de tabaco y bebidas alcohólicas, incluso la tenencia de estas últimas. Esta prohibición afecta a toda la estructura federativa en todo el escenario.

Se prohíbe durante la competición, usar cualquier medio de comunicación en el puesto de pesca (teléfonos, intercomunicadores, etc.).

**Jurado.-** Su composición nominal se dará a conocer en la reunión de deportistas previa al sorteo.

**Mangas.-** La Competición se celebrará a **1 Manga de 5 horas**. Tanto el inicio como el final de la manga, serán indicados con señales acústicas y/o por emisora.

**Anzuelos.-** Los anzuelos utilizados no podrán ser de medida inferior a 12 milímetros de largo y 5 milímetros de anchura, según DOGV de fecha 26.03.2013

**Tallaje:** Según el Anexo II A), de la Normativa citada, que se adjunta.

Las capturas realizadas en este Campeonato quedarán exclusivamente a disposición del Comité Organizador y se destinarán, de ser posible, a fines benéficos (Art.23.4)

### PROGRAMA

#### DÍA 20 de Febrero

**06:00 h.** Concentración en el Real Club Regatas Alicante.

**06:30 h.** Sorteo de Puestos.

**07:00 h.** Salida hacia la zona de pesca

**08:00 h.** Comienzo de la Manga.

**13:00 h.** Fin de la manga, regreso a Puerto y pesaje

**El Presidente Comité Provincial**





**FEDERACIÓN DE PESCA DE LA  
COMUNIDAD VALENCIANA**

G-46395729

Pintor Gisbert, 64 -Entlo A.

63005 - ALICANTE

Tel. 965 12.33.94 Fax.965 98 41 006

[francis@federacionpescacv.com](mailto:francis@federacionpescacv.com)

**ANEXO II A)**

**TALLAJE MÍNIMO DE ESPECIES MARÍTIMAS EN LA COMUNIDAD VALENCIANA**

NOMBRE CIENTÍFICO	DENOMINACION COMÚN	NOMBRE VALENCIANO	TALLA MÍNIMA
Boops boops	Boga	Boga	11 cm
Mullus spp.	Salmonete	Moll	11 cm
Diplodus annularis	Raspallón	Esparralló	12 cm
Sarpa salpa	Salema	Salpa	15 cm
Trachurus spp.	Jurel	Sorell	15 cm
Mugil spp.	Lisa	Llisa	16 cm
Brama Brama	Palometa negra	Castanyola	16 cm
Scomber spp.	Estornino	Sorell blau	18 cm
Diplodus puntazo y vulgaris	Sargo picudo-Mojarra-Vidriada	Vidria	18 cm
Diplodus sargus	Sargo marroquí	Sargo	23 cm
Lithognathus mormyrus	Herrera	Mabra	20 cm
Solea vulgaris	Lenguado común	Lenguado	20 cm
Sparus aurata	Dorada	Orada	20 cm
Belone belone	Aguja	Agulla	25 cm
Dicentrarchus labrax	Lubina-Baila	Llobarro-Baila	25 cm
Trisopterus minutus capelanus	Capellán-Mollera	Capellá-Mollera	11 cm
Lepidorhombus spp.	Gallo	Bruixes	15 cm
Pagellus erythrinus	Breca	Pajel	15 cm
Pagellus acarne	Aligote	Besugo	17 cm
Pagrus pagrus	Pargo	Pagre	18 cm
Scomber scombrus	Caballa	Verat	18 cm
<i>Pagellus bogaraveo</i>	<i>Besugo</i>	<i>Besugo de pinta</i>	33 cm
<i>Epinephelus spp. y polyprion americanus</i>	<i>Mero y Cherna</i>	<i>Mero y Dot</i>	45 cm
<i>Engraulis encrasicolus*</i>	Anchoa europea		9 cm
<i>Sardina pilchardus**</i>	Sardina		11 cm
<i>Merluccius merluccius***</i>	<i>Merluza europea</i>	<i>Lluç</i>	20 cm

- **Para los peces que no consten en esta lista, se aplicará también el mínimo de 11 cm.**
- **No serán válidas para el pesaje o medición las especies: congrio, raya, chucho o similares.**



**FEDERACIÓN DE PESCA DE LA  
COMUNIDAD VALENCIANA**

G-46395729  
Pintor Gisbert, 64 –Entlo A.  
63005 – ALICANTE  
Tel. 965 12.33.94 Fax.965 98 41 006  
[francis@federacionpescacv.com](mailto:francis@federacionpescacv.com)

**Especie prohibida su pesca salvo apertura veda**

<i>Thunnus thynnus</i>	Atún Rojo	Toyina
------------------------	-----------	--------

**ESPECIES SUJETAS A MARCAJE**

**Consiste en un corte en la base de las dos aletas pectorales y en el lóbulo inferior de la aleta caudal como se indica en la imagen.**

NOMBRE CIENTÍFICO	DENOMINACION COMÚN	NOMBRE VALENCIANO
<i>Demtex Demtex</i>	<i>Denton</i>	<i>Dentó</i>
<i>Epinephelus marginatus</i>	<i>Mero</i>	<i>Anfós</i>
<i>Sciaena umbra</i>	<i>Corvallo</i>	<i>Corball de roca</i>
<i>Scorpaena scrofa</i>	<i>Cabracho</i>	<i>Cap-roig</i>
<i>Seriola dumerili</i>	<i>Pez limón</i>	<i>Cèrvia/letxa</i>
<i>Umbrina cirrosa</i>	<i>Verrugato</i>	<i>Corball</i>
<i>Zeus faber</i>	<i>Pez de San Pedro</i>	<i>Gall</i>

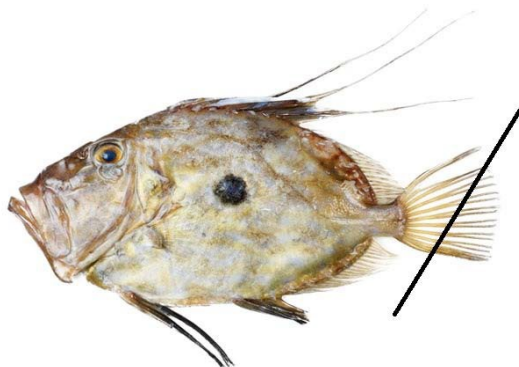



**CAMPEONATO PROVINCIAL DE EMBARCACIÓN  
FONDEADA DE ALICANTE, CATEGORIA ABSOLUTA,  
CLASIFICATORIO 2.022**

Real Club Regatas Alicante, 20 de Febrero de 2022

INSCRIPCIÓN DEL CLUB: A-

	Deportistas - Nombre y apellidos	Licencia Federativa	D.N.I.
1			
2			
3			
4			
5			
6			
7			
8			
9			
10			
11			
12			
13			
14			
15			
16			

Nº deportistas: ..... por 80.- € Total:  .- €

El importe final anterior deberá ser transferido **antes del día 16 de Febrero de 2022**, a la cuenta corriente de LA CAIXA, en la cuenta nº **ES07 2100-4920-06-2100168489**, enviando copia del justificante a la FPCV - Alicante

En ..... a ..... de Enero de 2022.

**El Presidente/Secretario.**

Fdo.: .....