



**FEDERACIÓ DE PESCA DE LA  
COMUNITAT VALENCIANA**  
G-46395729  
Cl. Pinto Ferrer Calatayud, 7 Bajo  
46022 – Valencia – Tel. 96 355 90 53  
fpcv@federacionpescacv.com

<b>SALIDA</b>	FEDERACIÓN DE PESCA COMUNIDAD VALENCIANA
	Fecha <b>10/04/26</b>
	Número <b>59/26</b>

**Circular Nº: 20/26**

**CAMPEONATO COMUNIDAD VALENCIANA  
SPINNING DESDE COSTA**

**CLASIFICATORIO PARA EL CAMPEONATO DE ESPAÑA 2026**

El campeonato de la Comunidad Valenciana de pesca de spinning orilla, está convocado por la Federació de Pesca de la Comunitat Valenciana y organizado por la **Delegación Provincial de Valencia**, bajo la supervisión del Comité de la Especialidad.

Esta competición se regirá por el Reglamento de Competiciones de Pesca Deportiva y Casting de la FEPyC y en todo momento será acorde con la Normativa de Competiciones de la FPCV.

**Lugar, fecha:**

Se celebrará en la **ZPC DE GANDIA**, **el VIERNES día 1 de MAYO**.

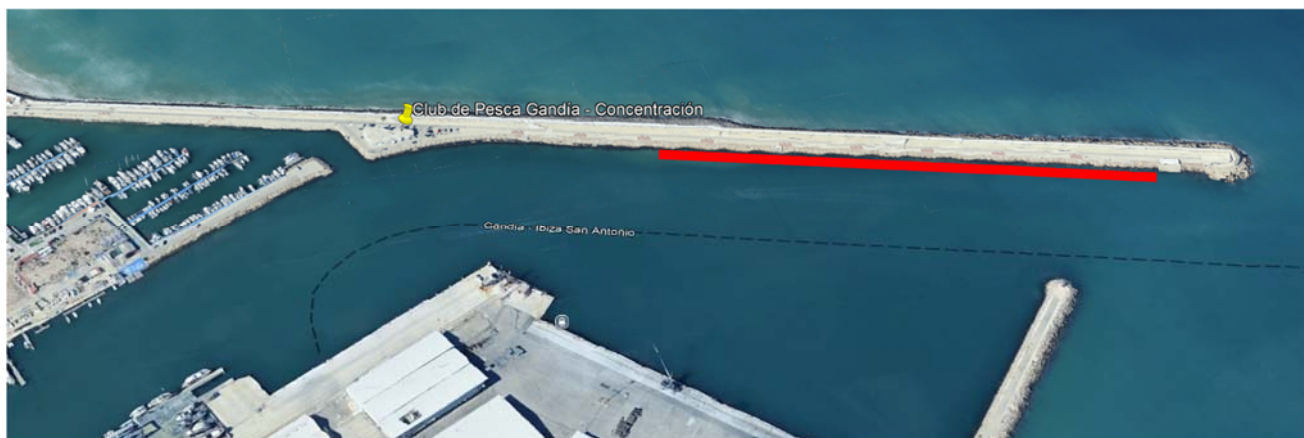

En rojo, señalada la zona de pesca, pudiendo ésta ampliarse o reducirse en función de la participación.

**Inscripciones / asistencia Clubes.**

Las **inscripciones** se realizarán por los clubes en los impresos adjuntos, **hasta el 27 de abril** por correo electrónico.

Precio de inscripción **20.-€** por deportista, los cuales deberán ser abonados en la cuenta del **Banco Sabadell nºES09 0081 1320 2800 0117 0326**, remitiendo el justificante del ingreso junto con la relación de participantes a la FPCV.

Para cualquier duda, se puede consultar a FPCV, Quique, Tel.: 96 355 90 53, de lunes a viernes.  
E-mail: [blanca@federacionpescacv.com](mailto:blanca@federacionpescacv.com) en horario de oficina.

**Participación:**

La participación se cerrará una vez se completen los primeros 40 inscritos como aforo máximo que permite el escenario. Por otro lado, en el caso de que no hay inscripción de 15 o más deportistas, no se celebrara la competición, teniendo opción de asistir al Campeonato de España, solo los deportistas inscritos para el presente campeonato.

**Clasificaciones:**

El número total de deportistas subvencionados para el **Campeonato de España** que se disputará del **17 al 19 de julio de 2026** en la **ZPC DE GANDIA (Valencia)**, se dará a conocer en la reunión previo al sorteo.



### **Sorteo:**

Se realizará el sorteo de la primera hora, y una vez transcurrida dicha hora, y tras el toque de bocina, todos los puestos serán libres con la única condición de que, entre pescador y pescador, haya dos pesqueras de separación.

## **BASES**

**Mangas.** - 1 manga de 4 horas.

**Jurado.** - Su composición nominal se dará a conocer en la reunión de deportistas previa al sorteo.

**Cebos.** - Solo se podrá usar cebos artificiales, quedando prohibido el uso de cebos vivos o muertos. Queda prohibida la metralleta.

**Cañas.** - Se utilizará una sola caña en acción de pesca, pudiendo tener otras cañas montadas.

Está permitido el uso de sacaderas.

### **Señuelos.**

a) Los señuelos podrán ser de cualquier tipo como los jigs, poppers, jerkbaits, vinilos, cucharillas y peces artificiales en general.

b) El montaje elemental **es un solo señuelo básico** de cualquier tipo de los expresados anteriormente, en cualquier color, tamaño y peso, pero con un máximo de tres anzuelos, simples, dobles o triples.

**Línea.** - No se permite el plomaje de las líneas, metralleta, así como los buldos o bombetas.

### **Sistema de metraje;**

#### **Clasificación:**

Todas las capturas se considerarán válidas y una vez medidas se devolverán al agua en el mínimo tiempo posible.

El deportista deberá de realizar el desanzuelado manual, sin el uso del desanzuelador, de la captura de la manera menos lesiva posible para el pez y deberá de mantener la pieza viva hasta su medición por lo que **deberá de estar provisto de un cubo con agua y un oxigenador**, en su puesto de pesca.

Las capturas deben ser medidas por el juez, auxiliar asignado o miembros del Comité.

Una vez medida la pieza se anotarán los puntos según la tabla de conversión en el **Anexo** en la hoja de control de capturas.

En ningún caso podrá el deportista realizar la medición.

Se anotará la medida de cada pieza en la hoja de control de capturas, como número entero, desechando los decimales si los hubiera, utilizando la fórmula del redondeo cuando supere los 12 cms. **SIEMPRE AL ALZA.**

De 1 a 9 milímetros = Número superior

Ejemplos: 11,7 cms = 1 Punto. 21,1 cms.= 22 cms. 21,4 cms.= 22 cms. 21,8 cms.= 22 cms.

**MENORES DE 12 cms = 1 PUNTO**

Ejemplos; 11,9 cms = 1 punto

### **Excepciones:**

Las rayas, chuchos y similares serán piezas NO VALIDAS en la competición.

Las especies que su morfología sean anguiliformes (serpientes, lirones, anguilas, congrios, etc.) se aplicara la columna nº15.



Las hojas de control de capturas se realizarán por duplicado, entregando el Juez o control una copia de ellas firmada al deportista que deberá de firmar la conformidad de lo anotado en la copia. El deportista es responsable de que se realice correctamente todas y cada una de las anotaciones de las capturas obtenidas por lo una vez conformada la copia, esta será el único documento válido para el Jurado de la prueba.

**Durante la competición, queda prohibido el consumo de tabaco y bebidas alcohólicas, incluso la tenencia de estas últimas. Esta prohibición afecta a toda la estructura federativa en todo el escenario.**

**Se prohíbe durante la competición, usar cualquier medio de comunicación en el puesto de pesca (teléfonos, intercomunicadores, etc.).**

**Reclamaciones:** Conforme el art. 30 del Reglamento de la FEPyC, en caso de reclamación efectuada en tiempo y forma, se deberá acompañar de un depósito en efectivo de 100 €, que serán devueltos si esta prospera. En caso contrario, pasará a aumentar el presupuesto del departamento de formación de la FPCV.

## PROGRAMA

**Viernes 1 de Mayo.**

**06:15 h.** Concentración, sorteo y pase de lista en el Club de Pesca Gandía.

**07:00 h.** Comienzo 1ª hora de la manga.

**08:00 h.** Tras señal acústica, libre movimiento por todo el escenario hasta el final de la manga.

**11:00 h.** Fin de la Manga y Clasificación Provisional.

**El Comité Autonómico**



# TABLA CONVERSIÓN

## TABLA CONVERSIÓN FEDERACIÓN DE PESCA DE LA COMUNIDAD VALENCIANA

LONGITUD EN CM	(1) JUREL/A		(2) SARGOS		(3) HERRERA RONCADOR		(4) BOGA ARAÑA SALMONETE		(5) VACA SERRANO LABRIDOS		(6) BESUGO SALEMA OB-LADA		(7) LUBINA BAILA		(8) DORADA		(9) VERRUGATO CORVINA		(10) MUGIL LISA		(11) PECES PLANOS LENGUADO		(12) PAGRE FAGEL		(13) ABADOJO BACALAO FANECA		(15) ANGUILIFORMES AGUJA	
12	13	17	20	25	30	34	27	19	18	20	24	19	19	24	31	32	30	30	24	15	13	22	15	15	15	5	5	
13	17	25	32	40	45	43	34	25	42	32	35	24	24	31	39	41	41	41	19	19	17	28	19	19	6	6		
14	27	39	48	55	60	52	43	40	55	40	49	37	37	49	62	51	51	51	24	24	21	35	24	24	8	8		
15	27	48	58	63	67	63	52	49	67	49	60	44	44	60	75	62	62	62	30	30	26	44	33	33	9	9		
16	32	58	68	75	81	75	63	60	81	59	73	53	53	73	90	75	75	75	36	36	32	53	40	40	11	11		
17	39	69	81	88	97	88	75	72	97	71	87	63	63	87	107	90	90	90	43	43	39	64	48	48	13	13		
18	46	82	96	103	115	103	88	86	115	84	103	74	74	103	125	107	107	107	52	52	47	76	57	57	15	15		
19	54	96	111	119	134	119	103	101	134	99	121	86	86	121	145	125	125	125	61	61	55	90	67	67	18	18		
20	63	111	129	137	156	137	119	119	156	115	141	99	99	141	168	145	145	145	71	71	65	106	78	78	20	20		
21	74	129	148	157	181	157	137	138	181	133	164	114	114	164	193	168	168	168	82	82	76	123	91	91	23	23		
22	85	148	168	178	208	178	157	159	208	153	189	130	130	189	220	193	193	193	95	95	88	142	106	106	27	27		
23	97	168	191	201	237	201	178	183	237	175	216	147	147	216	250	220	220	220	108	108	102	163	120	120	30	30		
24	110	191	216	227	269	227	201	209	269	199	246	166	166	246	282	250	250	250	123	123	117	185	137	137	34	34		
25	125	216	243	254	304	254	227	238	304	225	278	186	186	278	316	282	282	282	139	139	133	210	155	155	38	38		
26	141	243	272	283	342	283	254	269	342	254	313	208	208	313	354	316	316	316	157	157	150	237	175	175	43	43		
27	158	272	303	314	383	314	283	303	383	284	351	232	232	351	394	354	354	354	176	176	170	267	196	196	47	47		
28	176	303	337	347	427	347	314	340	427	317	393	257	257	393	437	394	394	394	196	196	190	298	219	219	52	52		
29	196	337	373	383	475	383	347	340	475	317	427	284	284	427	483	437	437	437	218	218	213	332	244	244	58	58		
30	217	373	411	421	526	421	383	379	526	353	483	317	317	483	532	483	483	483	242	242	237	369	270	270	63	63		
31	240	411	452	461	581	461	421	421	581	391	532	313	313	532	585	532	532	532	267	267	263	408	299	299	70	70		
32	264	452	504	504	639	504	461	468	639	432	585	344	344	585	641	585	585	585	294	294	291	450	319	319	76	76		
33	290	504	549	549	702	549	504	517	702	476	641	377	377	641	702	641	641	641	323	323	321	494	361	361	83	83		
34	317	549	597	597	768	597	549	570	768	522	702	411	411	702	762	702	702	702	353	353	353	542	396	396	90	90		
35	346	597	647	647	838	647	597	627	838	572	762	448	448	762	829	762	762	762	386	386	387	593	433	433	98	98		
36	377	645	701	701	913	701	647	687	913	625	829	487	487	829	899	829	829	829	420	420	424	646	471	471	106	106		
37	410	701	757	757	992	757	701	751	992	681	899	528	528	899	973	899	899	899	457	457	462	703	513	513	114	114		
38	444	757	815	815	1076	815	757	819	1076	741	973	572	572	973	1050	973	973	973	495	495	503	763	556	556	123	123		
39	481	815	877	877	1164	877	815	892	1164	803	1050	617	617	1050	1132	1050	1050	1050	535	535	547	827	602	602	132	132		
40	519	877	942	942	1257	942	877	969	1257	870	1132	665	665	1132	1218	1132	1132	1132	578	578	592	894	650	650	142	142		
41	560	942	1009	1009	1355	1009	942	1050	1355	940	1218	715	715	1218	1308	1218	1218	1218	623	623	641	965	701	701	152	152		
42	602	1009	1080	1080	1458	1080	1009	1136	1458	1014	1308	768	768	1308	1402	1308	1308	1308	670	670	692	1039	755	755	162	162		
43	646	1080	1154	1154	1566	1154	1080	1226	1566	1091	1402	823	823	1402	1468	1402	1402	1402	720	720	746	1117	811	811	173	173		
44	693	1103	1231	1231	1680	1231	1154	1322	1680	1173	1468	881	881	1468	1501	1468	1468	1468	772	772	802	1199	870	870	185	185		
45	742	1183	1311	1311	1788	1311	1231	1422	1788	1259	1501	942	942	1501	1604	1501	1501	1501	826	826	862	1285	932	932	197	197		
46	793	1266	1395	1395	1890	1395	1311	1528	1890	1349	1604	1005	1005	1604	1712	1604	1604	1604	883	883	924	1375	997	997	209	209		
47	847	1353	1482	1482	2005	1482	1395	1639	2005	1443	1712	1071	1071	1712	1815	1712	1712	1712	942	942	989	1469	1064	1064	222	222		
48	902	1445	1573	1573	2120	1573	1482	1755	2120	1541	1815	1140	1140	1815	1942	1815	1815	1815	1004	1004	1058	1567	1135	1135	235	235		
49	961	1540	1667	1667	2235	1667	1573	1877	2235	1644	1942	1211	1211	1942	2064	1942	1942	1942	1069	1069	1130	1670	1209	1209	249	249		
50	1021	1640	1777	1777	2350	1777	1667	2005	2350	1752	2064	1286	1286	2064	2191	2064	2064	2064	1135	1135	1205	1777	1285	1285	264	264		

CUALQUIER ESPECIE NO INCLUIDA EN LA PRESENTE TABLA, salvo las no pescables como rayas y similares, SE LE APLICARA LA COLUMNA Nº 1

Las especies que su morfología sean anguiliformes (serpientes, lirones, anguilas, congruos, etc.) se aplicara la columna nº15

Todas especies inferiores a 12 cms, puntuar con 1 Punto. Las especies superiores a 50 cms, se les aplicara 50.



**CAMPEONATO COMUNIDAD VALENCIANA  
SPINNING DESDE COSTA  
CLASIFICATORIO PARA EL CAMPEONATO DE ESPAÑA 2026**

ZPC GANDIA , Viernes 1 de mayo de 2026.

INSCRIPCIÓN DEL CLUB:

	<b>Deportistas - Nombre y apellidos</b>	<b>Licencia Federativa</b>	<b>D.N.I.</b>
1			
2			
3			
4			
5			
6			
7			
8			
9			
10			
11			
12			
13			
14			
15			
16			

La relación anterior deberá ser remitida a la FPCV **antes del día 27 de abril de 2026.**

En .....a ..... de abril de 2026.

**El Presidente/Secretario.**

**Fdo.:** .....