

CONVOCAN



ORGANIZA



X CAMPEONATO DE ESPAÑA DE PESCA DESDE ROCA, CATEGORÍA ABSOLUTA

Del 6 al 8 de noviembre

Puerto Deportivo Juan Montiel
Águilas - Murcia

PATROCINAN



COLABORAN



Navas de Tolosa, 3
91-532.83.52 fax 91-532.65.38
28013-Madrid
E-mail: fepyc@fepyc.es
Web : www.fepyc.es
Q2878032H

Dirección en Valencia
C/ Pintor Ferrer Calatayud, 7 B
46022 Valencia
Tel: 961.054.181
E-mail: comites@fepyc.es

CIRCULAR N º.- 13/20
A TODAS LAS FEDERACIONES TERRITORIALES
X CAMPEONATO DE ESPAÑA DE SELECCIONES AUTONOMICAS DE PESCA DESDE ROCA,
CATEGORÍA ABSOLUTA

El Campeonato de España de selecciones autonómicas de pesca desde roca, categoría absoluta, está convocado por la Federación Española de Pesca y Casting y organizado por la **Federación de Pesca de la Región de Murcia** bajo la supervisión del Comité técnico de la especialidad.

La competición se regirá por el Reglamento de Competiciones de Pesca Deportiva y Casting de la FEPyC.

Lugar, fecha y plazos de inscripción:

Se celebrará en la escollera del Puerto Comercial de Águilas - Águilas – Murcia.

Del 6 al 8 de noviembre.

El plazo de inscripción y por tanto el envío de los Boletines, por parte de las Federaciones Territoriales **finaliza el 26 de octubre**. Las no recibidas en la fecha indicada entenderemos no es de su interés participar en este Campeonato.

Concentración

La reunión de Capitanes y sorteo de puestos tendrá lugar en el Puerto Deportivo Juan Montiel a las 20:00 h. del viernes 6 de noviembre.

Además de la cesión de espacio para acampar en el interior de las instalaciones, el Puerto Deportivo dispone de los siguientes alojamientos:

- **HOTEL PUERTO JUAN MONTIEL******, Playa de Poniente, Águilas, teléfono 968493493, www.hotelpuertojuanmontiel.com E mail: reservas@hotelpuertojuanmontiel.com
- **BEA BEACH HOSTEL**, Playa de Poniente, Águilas, teléfono 968111213, www.beabeachhostel.com E mail: reservas@beabeachhostel.com

Estos alojamientos ofrecen precios especiales reducidos para los participantes en el Campeonato.

Inscripciones / asistencia

Las inscripciones se realizarán obligatoriamente por medio de los boletines correspondientes y en el plazo indicado en cada uno de ellos, adjuntando el respectivo justificante bancario.

Inscripciones Oficiales

El Boletín de inscripción de la participación Oficial (Deportistas), se remitirá a la Federación Española de Pesca y Casting. No se admitirá inscripción alguna de participantes que no se realice a través de su propia Federación Autonómica.

Como verificación de las prescripciones del Art. 36.1 de las normas genéricas los deportistas deberán entregar al Juez si este lo requiere una fotocopia de su Licencia Federativa.

Inscripciones Oficiosas

El Boletín de inscripción de la participación Oficiosa (capitanes, acompañantes...), se remitirá a **Federación Murciana de Pesca, Paseo Virgen de la Fuensanta, núm. 6, Bajo. CP: 30008 Murcia. Teléfono: 968221012 Móvil: 601220235. Fax: 968221012. E-mail: fprm@fprm.es**

Representación de las Selecciones Autonómicas (Capitanes)

Las Federaciones Territoriales podrán nominar capitanes para asistir a sus deportistas durante la competición. A efectos de nominación de medallas a las Selecciones premiadas, se citará únicamente al primero de los inscritos como tales en el Impreso de Participación Oficiosa de la Convocatoria.

Trofeos

A cargo de la Federación Española los siguientes:

Colectivos.

Medallas para todos y cada uno de los miembros de las Selecciones que hayan resultado Campeona, Subcampeona y Tercera Clasificada.

Trofeo para la Selección Campeona, Subcampeona y Tercera Clasificada.

Individuales.

Medalla al Campeón, Subcampeón y Tercer Clasificado.

Diplomas desde el 4º al 8º, ambos inclusive.

A cargo de la Federación Territorial organizadora:

Individuales.

Trofeo al Campeón, Subcampeón y Tercer Clasificado.

Trofeo a la Pieza Mayor.

Clasificaciones:

En esta Competición se emitirán **dos clasificaciones:**

Clasificarán a todos los deportistas inscritos por sus Federaciones Autonómicas, en los respectivos Boletines de Participación Oficial y será la que corresponda a la celebración del Campeonato de España (Individual y Selecciones).

El Reglamento de Competiciones es recomendable comprobarlo en nuestra página Web si vais a participar en esta Competición: <http://www.fepyc.es/reglamento-de-competici%C3%B3n>

BASES

Las inscripciones de los deportistas, implicarán la total aceptación del contenido de las bases por las que se registrará la competición.

La exhibición de banderas NO OFICIALES supondrá la apertura de expediente disciplinario.

Durante la competición, queda prohibido el consumo de tabaco y bebidas alcohólicas, incluso la tenencia de estas últimas. Esta prohibición afecta a toda la estructura federativa en todo el escenario.

Se prohíbe durante la competición, usar cualquier medio de comunicación en el puesto de pesca (teléfonos, intercomunicadores, etc.).

Para efectuar una reclamación será obligatorio hacer un depósito de **100 €** previo a la reclamación. En caso de estimarse la reclamación el importe será devuelto, en caso contrario se destinará a los Comités Técnicos de Juventud.

Jurado.- Su composición nominal se dará a conocer en la reunión de capitanes previa al sorteo de puestos.

Mangas.- La Competición se celebrará a **2 Mangas de 3 horas** de duración. Tanto el inicio como el final de la manga, serán indicados con señales adecuadas.

Capturas.- Las piezas presentadas a pesaje inferiores en **1 cm** de la medida mínima establecida serán penalizadas, descontando su peso del total obtenido. **Según tabla Anexa.**

La puntuación para la clasificación será de un punto por gramo.

Escenario.- El escenario de la competición estará dividido en Sectores y Puestos en función de la participación, manteniendo de ser posible una separación de 10 m.

Material Deportivo

Cañas. - Se autoriza una sola caña en acción de Pesca.

Se permite el uso de sacadera o salabre, ejercido exclusivamente por el propio deportista y prestada momentáneamente por otro deportista.

Cebos. - Serán libres.

Anzuelos. - Con una medida mínima de **5 mm** de ancho total.

A la señal de "fin de prueba" es obligatorio el cese inmediato de la acción de pesca, debiendo retirarse las cañas cobrando normalmente el aparejo.

Paralización o Suspensión.

La paralización o suspensión se determinará por el Comité Técnico y Juez o Jueces presentes en el escenario, teniendo en cuenta que en todo caso primará la seguridad del deportista.

Paralización por Tormenta.

Si la tormenta se declara antes o durante la entrada a los puestos:

No se autorizará a ningún deportista entrar en su puesto ni montar el material; una señal indicará el aplazamiento de la entrada o la parada de la preparación.

Si las condiciones atmosféricas variaran y entra en los límites de posibilidades del programa/horario, la prueba podrá reanudarse y desarrollarse normalmente.

Si por el contrario, las condiciones no mejorasen o si el programa/horario no lo permitiese, la prueba sería anulada

Si la tormenta se declara durante la prueba:

Parada inmediata mediante una 1ª señal, puesta a cobijo de los deportistas, no siendo válidas las capturas que fuesen extraídas a partir de los DOS minutos siguientes indicados por una 2ª señal.

Si las condiciones atmosféricas lo permitiesen, se continuaría la prueba mediante una 3ª señal que permitirá a los deportistas acceder nuevamente a su puesto; una 4ª señal a los 5 minutos autorizará la reanudación de la prueba.

Cambios de deportistas en los Campeonatos de España.

Recordamos a las Federaciones Autonómicas y/o en su caso a los capitanes que, a tenor de lo señalado en el apartado d) del Artículo 35 del Reglamento de Competiciones, las ausencias, sustituciones o cambios en la formación de las Selecciones deberán comunicarse con una antelación mínima de 72 horas al comienzo de la fase final de cada Campeonato.

No se autorizarán cambios a la hora de efectuar el sorteo salvo por causas de fuerza mayor producidas en los desplazamientos.

Comité Técnico
Luis Enrique Ibáñez Vivó



ALTO NIVEL

	Nombre	Apellidos	Federacion
1	<i>Alberto</i>	<i>Abilleira Iglesias</i>	<i>Galicia</i>
2	<i>Josep</i>	<i>Barceló Bonet</i>	<i>Baleares</i>
3	<i>Pedro</i>	<i>Barceló Maimo</i>	<i>Baleares</i>
4	<i>Enrique</i>	<i>Barreda Forés</i>	<i>Comunidad Valenciana</i>
5	<i>Iker</i>	<i>Brea Salaberria</i>	<i>Euskadi</i>
6	<i>Enrique</i>	<i>Esteban Beneicto</i>	<i>Euskadi</i>
7	<i>Jorge</i>	<i>Forteza Romero</i>	<i>Comunidad Valenciana</i>
8	<i>Juan</i>	<i>García Ávila</i>	<i>Euskadi</i>
9	<i>Francisco Jose</i>	<i>García Mulero</i>	<i>Murcia</i>
10	<i>Lucas</i>	<i>Guasch Torres</i>	<i>Baleares</i>
11	<i>Andrés</i>	<i>Jara Manzanares</i>	<i>Murcia</i>
12	<i>Francisco Isidoro</i>	<i>Martínez Garcia</i>	<i>Murcia</i>
13	<i>Jesús</i>	<i>Mera López</i>	<i>Euskadi</i>
14	<i>Jose Luis</i>	<i>Ruiz Parra</i>	<i>Murcia</i>
15	<i>Juan Antonio</i>	<i>Sáez Pelegrin</i>	<i>Murcia</i>
16	<i>Aitor</i>	<i>Tapias Suarez</i>	<i>Euskadi</i>

ANEXO

Se establecen para este Campeonato las siguientes tallas mínimas

NOMBRE COMÚN	NOMBRE CIENTÍFICO	TALLA
Aguja	Belone belone	25 cm.
Aligote	Pagellus acarne	17 cm.
Anjova	Pomatomus Saltatrix	25 cm.
Atún Rojo*	Thunnus thynnus	115 cm o 30 kg.
Bacaladilla	Micromesistius poutassou	15 cm.
Besugo	Pagellus bogaraveo	33 cm.
Boga		11 cm.
Boquerón		9 cm.
Breca	Pagellus erythrinus	15 cm.
Caballa	Scomber scombrus	18 cm.
Capellán/Móllera		11 cm.
Cherna	Polyprion americanus	45 cm.
Denton	Dentex dentex	no autorizado
Dorada	Sparus aurata	20 cm.
Estornino	Scomber colias japonicus	18 cm.
Gallo	Lepidorhombus spp	15 cm.
Herrera o Magre	Lithognatus mormyrus	20 cm.
Japuta o Palometa	Brama brama	16 cm.
Jureles	Trachurus spp	15 cm.
Lenguado Europeo	Solea solea	20 cm.
Lisas/Mújoles	Mugil spp	16 cm.
Lubina	Dicentrarchus labrax	25 cm.
Merluza o Pescadilla*	Merluccius merluccius	20 cm.
Meros	Epinephelus spp	45 cm.
Mojarra/Vidriada	Diplodus vulgaris	18 cm.
Pargo	Pagrus pagrus	18 cm.
Patudo*	Thunnus obesus	-
Pez Espada*	Xiphias gladius	100 cm.
Pez Luna	Mola mola	no autorizado
Rapes	Lophius spp	30 cm.
Raspallón		12 cm.
Salema/Salpa	Sarpa salpa	15 cm.
Salmonete		11 cm.
Sardina		11 cm.
Sargos	Diplodus spp	15 cm.
Sargo	Diplodus sargo	23 cm.
Sargo Picudo	Diplodus puntazo	18 cm.

***Estas especies requieren autorización específica**

Solo se pueden capturar las especies de peces que aparecen en el Anexo I del R.D. 347/2011 que regula la pesca marítima de recreo en aguas exteriores

Las especies no reseñadas tendrán una medida mínima de 15 centímetros

PROGRAMA

Viernes, 6 de noviembre.

20:00 h. Reunión de Capitanes y sorteo de puestos.

Sábado, 7 de noviembre.

07:30 h. Entrada a los puestos de pesca.

08:30 h. Inicio de la primera manga.

11:30 h. Fin de la primera manga, control y pesaje, cambio de puestos.

12:00 h. Entrega de picnics a todos los participantes.

13:30 h. Inicio de la segunda manga.

16:30 h. Fin de la segunda manga, control y pesaje, clasificaciones de la competición.

20:00 h. Proclamación de Campeones y entrega de Medallas, Diplomas y Trofeos.

21:00 h. Cena para deportistas, capitanes y acompañantes inscritos.

Domingo, 8 de noviembre.

Buen viaje de regreso.

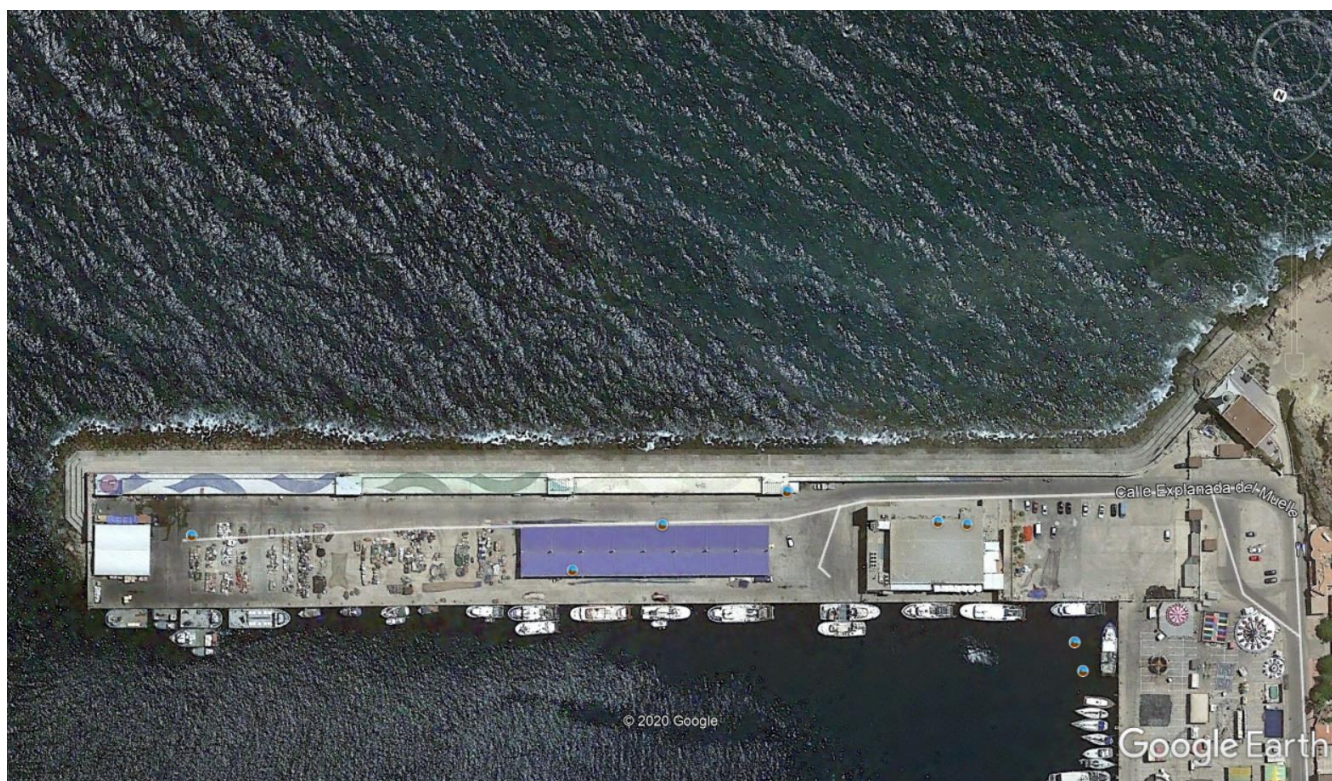



Navas de Tolosa, 3
91-532.83.52 fax 91- 532.65.38
28013-Madrid
E-mail: fepyc@fepyc.es
Web : www.fepyc.es
Q2878032H

Dirección en Valencia
C/ Pintor Ferrer Calatayud, 7 B
46022 Valencia
Tel: 961.054.181
E-mail: comites@fepyc.es

X CAMPEONATO DE ESPAÑA DE SELECCIONES AUTONOMICAS DE PESCA DESDE ROCA, CATEGORÍA ABSOLUTA
Se celebrará en el Puerto Deportivo Juan Montiel - Águilas - Murcia, del 6 al 8 de noviembre.

Los cuatro primeros deportistas inscritos serán los componentes para la clasificación por Selecciones.

BOLETÍN DE INSCRIPCIÓN PARA PARTICIPACIÓN OFICIAL DE LA FEDERACIÓN TERRITORIAL

	Deportistas - Nombre y apellidos	Indicar opción A o B	Nº Licencia Administrativa	Licencia Federativa	Club de Pertenencia	Fecha Nacimiento	D.N.I.
1							
2							
3							
4							
5							
6							
7							
8							
9							

Cuota de Inscripción por participación **130 €**
OPCIÓN B: Nº deportistas Participación, Picnic y clausura **130.- €**
 Importe Final: Euros

El importe final anterior deberá ser transferido antes del día **26 octubre** según acuerdo asambleario, a la cuenta corriente de la **FEDERACIÓN ESPAÑOLA DE PESCA Y CASTING**, enviando copia del justificante a la FEPyC. **El retraso en la fecha de pago supondrá un incremento automático de un 10%**

El Presidente Territorial

_____, de octubre de 2020.



Navas de Tolosa, 3
91-532.83.52 fax 91- 532.65.38
28013-Madrid
E-mail: fepyc@fepyc.es
Web : www.fepyc.es
Q2878032H

Dirección en Valencia
C/ Pintor Ferrer Calatayud, 7 B
46022 Valencia
Tel: 961.054.181
E-mail: comites@fepyc.es

X CAMPEONATO DE ESPAÑA DE SELECCIONES AUTONOMICAS DE PESCA DESDE ROCA, CATEGORÍA ABSOLUTA
Se celebrará en el Puerto Deportivo Juan Montiel - Águilas - Murcia, del 6 al 8 de noviembre.

BOLETÍN DE INSCRIPCIÓN PARA PARTICIPACIÓN OFICIOSA DE LA FEDERACIÓN TERRITORIAL _____

Tipo inscripción	Nombre y apellidos	Fecha Nacimiento	Licencia Federativa	Club de Pertenencia	D.N.I.
Capitán					
Capitán					

Acompañantes	Nombre y apellidos

Acompañantes	Nombre y apellidos

Número de participantes oficiosos **Picnic sábado y cena de clausura** , por 40 €

Importe Final: Euros

El importe final anterior deberá ser transferido a la **Federación Murciana de Pesca**, cuenta número **BBVA número ES83 0182 4554 9602 0178 3238** remitiéndole copia del justificante.

El Presidente Territorial

_____, de octubre de 2020.