

CAMPEONATO PROVINCIAL DE EMBARCACIÓN FONDEADA DE ALICANTE, CATEGORIA ABSOLUTA, CLASIFICATORIO 2.020

El Campeonato Provincial de embarcación fondeada, categoría absoluta, **clasificatorio** para el **Comunidad Valenciana de 2020**, está convocado por la Federación de Pesca de la Comunidad Valenciana, contando con la colaboración y Organización del **Club Náutico Marina Internacional**, bajo la supervisión del Comité de la Especialidad.

Esta competición se regirá por el Reglamento de Competiciones de Pesca Deportiva y Casting de la FEPyC y en todo momento será acorde con la Normativa de Competiciones de la FPCV.

Lugar y fecha:

Se celebrará en el **Club Nautico Marina Internacional**.
2 de Febrero de 2020.

Sobre la participación:

Dos deportistas por club de pesca que no sean Náuticos.
Para los Clubs Náuticos, entre 15 y 30 licencias federativas, dos deportistas.
Más de 30 licencias cuatro deportistas.
Más de 60 licencias seis deportistas.
Más de 100 licencias diez deportistas.

Los Clubes que no son náuticos deberán adjuntar a la inscripción el acta o actas, con los resultados de los concursos para el clasificatorio del provincial.

Inscripciones/asistencia de participantes:

Las inscripciones se realizarán por los Clubes **hasta el 24 de Enero**.
Finalizada esta fecha y por capacidad de embarcaciones quedara cerrada la inscripción.
Para cualquier duda, se puede consultar a FPCV, delegación de Alicante (Paco), Telf. 96 512 33 94 de lunes a viernes. E-mail:.

Cebo:

El cebo será suministrado por la organización (8 cajas de coreano y 1 de langostino), así como el picnic-comida para cada participante, cuyo importe total será de **100 euros** también incluye los gastos de las embarcaciones los cuales deberán ser abonados en la cuenta **2100-4920-06-2100168489, la Caixa, antes de del día 24 de Enero.**

Clasificaciones:

El **CAMPEÓN PROVINCIAL**, obtendrá plaza para el campeonato de España de **2020**, siempre que la participación mínima sea de **30 deportistas**. Una única clasificación por barcos.

De las tres competiciones Provinciales (Alicante, Castellón y Valencia), se clasificaran para el Campeonato Comunidad Valenciana **2020**, según el % que cada Provincial represente sobre el total de participantes.

BASES

Reclamaciones.- Conforme al art. 30 del reglamento de la FEPyC, en caso de reclamación efectuada en tiempo y forma, se deberá dirigir al Jurado, acompañada de un depósito en efectivo de 100 €, que serán devueltos si ésta prospera. En caso contrario, pasará a aumentar el presupuesto del departamento de Formación de la FPCV.

Durante la competición, queda prohibido el consumo de tabaco y bebidas alcohólicas, incluso la

tenencia de estas últimas. Esta prohibición afecta a toda la estructura federativa en todo el escenario.

Se prohíbe durante la competición, usar cualquier medio de comunicación en el puesto de pesca (teléfonos, intercomunicadores, etc.).

Jurado.- Su composición nominal se dará a conocer en la reunión de deportistas previa al sorteo.

Mangas.- La Competición se celebrará a **2 Manga** de **3 horas**. Tanto el inicio como el final de las mangas, serán indicados con señales acústicas y/o por emisora.

Anzuelos.- Los anzuelos utilizados no podrán ser de medida inferior a 12 milímetros de largo y 5 milímetros de anchura, según DOGV de fecha 26.03.2013

Tallaje: Según el Anexo II A), de la Normativa citada, que se adjunta.
Las capturas realizadas en este Campeonato quedarán exclusivamente a disposición del Comité Organizador y se destinarán, de ser posible, a fines benéficos (Art.23.4)

PROGRAMA

DÍA 2 de Febrero

06:00 h. Concentración en el Club Nautico Marina Internacional.

06:30 h. Sorteo de Puestos.

07:00 h. Salida hacia la zona de pesca

08:00 h. Comienzo de la 1ª Manga.

11:00 h. Fin de la 1ª Manga. Regreso a Puerto, para cambio de barco.

13:00 h. Salida hacia la zona de pesca.

14:00 h. Comienzo 2ª manga.

17:00 h. Fin de la 2ª manga, regreso a Puerto y pesaje

El Presidente Comité Provincial



ANEXO II A)

TALLAJE MÍNIMO DE ESPECIES MARÍTIMAS EN LA COMUNIDAD VALENCIANA

NOMBRE CIENTÍFICO	DENOMINACION COMÚN	NOMBRE VALENCIANO	TALLA MÍNIMA
Boops boops	Boga	Boga	11 cm
Mullus spp.	Salmonete	Moll	11 cm
Diplodus annularis	Raspallón	Esparralló	12 cm
Sarpa salpa	Salema	Salpa	15 cm
Trachurus spp.	Jurel	Sorell	15 cm
Mugil spp.	Lisa	Llisa	16 cm
Brama Brama	Palometa negra	Castanyola	16 cm
Scomber spp.	Estornino	Sorell blau	18 cm
Diplodus puntazo y vulgaris	Sargo picudo-Mojarra-Vidriada	Vidria	18 cm
Diplodus sargus	Sargo marroquí	Sargo	23 cm
Lithognathus mormyrus	Herrera	Mabra	20 cm
Solea vulgaris	Lenguado común	Lenguado	20 cm
Sparus aurata	Dorada	Orada	20 cm
Belone belone	Aguja	Agulla	25 cm
Dicentrarchus labrax	Lubina-Baila	Llobarro-Baila	25 cm
Trisopterus minutus capellanus	Capellán-Mollera	Capellá-Mollera	11 cm
Lepidorhombus spp.	Gallo	Bruixes	15 cm
Pagellus erythrinus	Breca	Pajel	15 cm
Pagellus acarne	Aligote	Besugo	17 cm
Pagrus pagrus	Pargo	Pagre	18 cm
Scomber scombrus	Caballa	Verat	18 cm
<i>Pagellus bogaraveo</i>	<i>Besugo</i>	<i>Besugo de pinta</i>	33 cm
<i>Epinephelus spp. y polyprion americanus</i>	<i>Mero y Cherna</i>	<i>Mero y Dot</i>	45 cm
<i>Engraulis encrasicolus*</i>	Anchoa europea		9 cm
<i>Sardina pilchardus**</i>	Sardina		11 cm
<i>Merluccius merluccius***</i>	<i>Merluza europea</i>	<i>Lluç</i>	20 cm

- **Para los peces que no consten en esta lista, se aplicará también el mínimo de 11 cm.**
- **No serán válidas para el pesaje o medición las especies: congrio, raya, chucho o similares.**



**FEDERACIÓN DE PESCA DE LA
COMUNIDAD VALENCIANA**

G-46395729

Pintor Gisbert, 64 –Entlo A.
63005 – ALICANTE

Tel. 965 12.33.94 Fax.965 98 41 006
francis@federacionpescacv.com

Especie prohibida su pesca salvo apertura veda

<i>Thunnus thynnus</i>	Atún Rojo	Toyina
------------------------	-----------	--------

ESPECIES SUJETAS A MARCAJE

Consiste en un corte en la base de las dos aletas pectorales y en el lóbulo inferior de la aleta caudal como se indica en la imagen.

NOMBRE CIENTÍFICO	DENOMINACION COMÚN	NOMBRE VALENCIANO
<i>Demtex Demtex</i>	Denton	Dentó
<i>Epinephelus marginatus</i>	Mero	Anfós
<i>Sciaena umbra</i>	Corvallo	Corball de roca
<i>Scorpaena scrofa</i>	Cabracho	Cap-roig
<i>Seriola dumerili</i>	Pez limón	Cèrvia/letxa
<i>Umbrina cirrosa</i>	Verrugato	Corball
<i>Zeus faber</i>	Pez de San Pedro	Gall

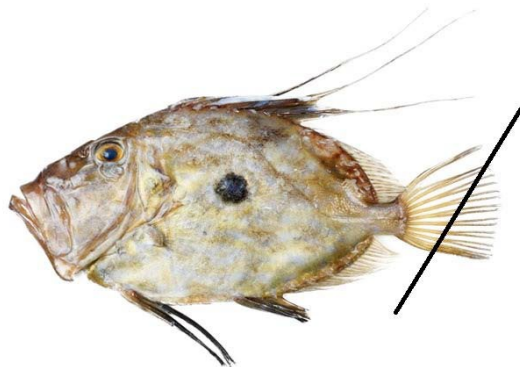



**CAMPEONATO PROVINCIAL DE EMBARCACIÓN
FONDEADA DE ALICANTE, CATEGORIA ABSOLUTA,
CLASIFICATORIO 2.020**

Club Nautico Marina Internacional, 2 de Febrero de 2020

INSCRIPCIÓN DEL CLUB: A-

	Deportistas - Nombre y apellidos	Licencia Federativa	D.N.I.
1			
2			
3			
4			
5			
6			
7			
8			
9			
10			
11			
12			
13			
14			
15			
16			

Nº deportistas: por 100.- € Total: .- €

El importe final anterior deberá ser transferido **antes del día 24 de Enero de 2020**, a la cuenta corriente de la FEDERACIÓN DE PESCA DE LA COMUNIDAD VALENCIANA, en LA CAIXA, en la cuenta nº **2100-4920-06-2100168489**, enviando copia del justificante a la FPCV - Alicante

En a de Enero de 2020.

El Presidente/Secretario.

Fdo.: